

Palazzo Alessi

1848



Si tratta della dimora storica della famiglia di **Vincenzo Alessi** (ereditata dai Cipolla, cui apparteneva la moglie). Il notaio Vincenzo (*"don 'Nzulu"*, 1812-1874) Cipolla, mentre rivestiva la carica di sindaco durante l'unità d'Italia (1859-1861) si trovava un giorno affacciato ad uno dei balconi. Tale era l'avversione contro la casa dei Borbone che un suo sostenitore pensò di fargli pensiero gradito mostrandogli dalla strada la testa mozzata di un soldato nemico e gridando *"Don 'Nzulu, morti a lu Burbuni e viva l'Italia e viva Vittorio*

Emanueli!". Tra i cui membri della famiglia Alessi si annovera l'avvocato **Giovanni Alessi** (1840-1884) sindaco di Vallelunga dal 1873 al 1879: fu vice pretore del Mandamento di Villalba. Qui videro la luce i fratelli Giovanni, Giuseppe, Francesco e Vincenzo Alessi: in particolare **Giovanni Alessi** (1905-2001), fu stimatissimo medico condotto di Vallelunga; e **Francesco Alessi** (*"Don Cicciniàddru"*, 1911-1991), che fu sindaco di Vallelunga dal 1952 al 1956.

Il palazzo non è visitabile.



*Don 'Nzulu Cipolla
(1812-1874)*

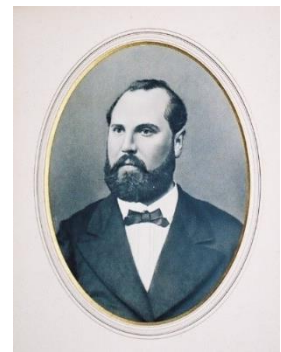

*Avv. Giovanni Alessi
(1840-1884)*